Der Kuckuck und der Esel
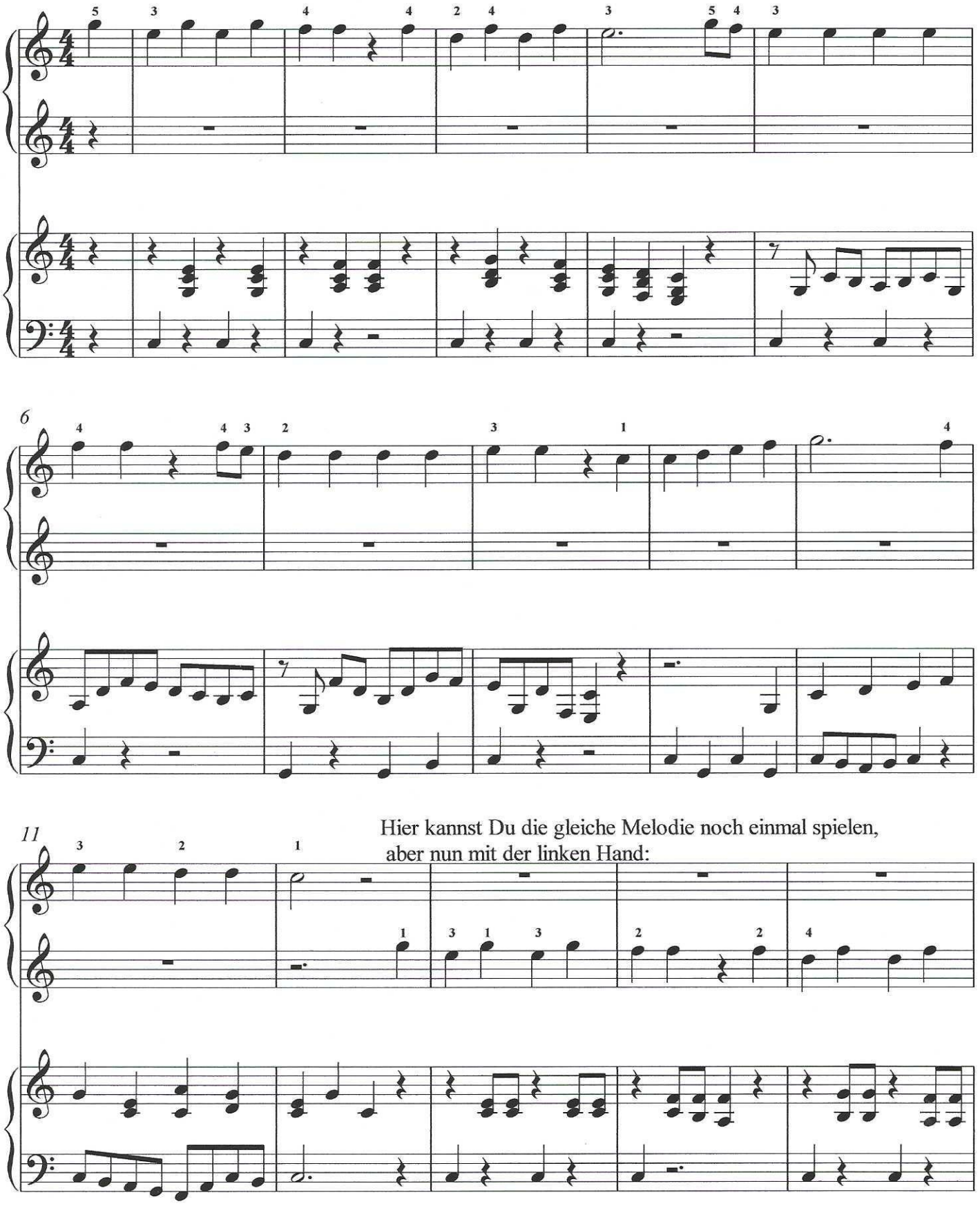
Dieses Lied sollte Dein Lehrer begleiten; spiele zuerst nur die rechte Hand: